

*Walk  
Breath  
Feel*



  
SKYLINE 2 RESIDENTIAL

EN

Skyline Residential II is a wonderful, luxurious and great house complex... I could keep going, but you already know it. Because in the end... everyone says the same. But, what is so special about our houses? Firstly, our company does everything, from building them to sell them. We are responsible of the 100% of the process. Secondly, there are no companies which have an after-sales service as effective as ours. We not only accompany you during the selling process but we are also with you afterwards, as much as you want. Finally, we know that you all don't want the same, so we help you to personalise and adapt the houses to your own needs. Because if someone wants pink walls and 8 bathrooms, we'll help you choose the taps. :)

ES

Residencial Skyline II es un maravilloso, lujoso y magnífico complejo de casas... podría seguir así, pero es que esto ya lo sabes. Porque al final... todos dicen lo mismo. Pero ¿qué tienen de especial nuestras casas? Primero, que somos la misma empresa desde que lo construimos, hasta que lo vendemos. Responsables 100% de todo el proceso. Y segundo, que ninguna empresa tiene un departamento posventa tan eficaz como el nuestro. Y es que no solo os acompañamos durante el proceso de venta, sino que también estamos con vosotros después, tanto como queráis. Y por último, sabemos que todos no queréis lo mismo, por lo que os ayudamos a que personalizéis y adaptéis la casa a vuestras necesidades. Porque si alguien quiere las paredes rosas y 8 baños, nosotros os ayudamos a elegir los grifos. :)

FR

Residencial Skyline II est un complexe de maisons fabuleux, magnifique et luxueux... Nous pourrions énumérer bien d'autres adjectifs, mais cela ne vous apprendrait rien de nouveau: après tout, les promoteurs immobiliers tiennent tous le même genre de discours! En quoi nos maisons sont-elles donc différentes? Tout d'abord, du fait que nous nous occupons de l'ensemble du processus, de la construction à la vente: nous sommes responsables à 100%. Ensuite, aucune entreprise ne possède un département après-vente aussi efficace que le nôtre. En effet, nous vous accompagnons non seulement durant le processus de vente, mais aussi après, afin de répondre à tous vos besoins. Pour finir, nous sommes conscients que nos clients ne sont pas tous à la recherche du même bien. C'est pourquoi nous vous aidons à personnaliser et à adapter votre maison à vos besoins. Par exemple, si un de nos clients souhaitait peindre tous ses murs en rose et voulait 8 salles de bain, nous l'aiderions à choisir les robinets assortis. :)

NL

Skyline Residential II is een prachtig, luxueus en unieke villa residentie... Ik zou kunnen blijven doorgaan, maar u heeft het al eerder gehoord. Want uiteindelijk... zegt iedereen hetzelfde. Maar wat is zo speciaal aan onze villa's? Ten eerste doet ons bedrijf alles, van het bouwen tot aan de verkoop. Wij zijn 100% verantwoordelijk voor het gehele proces. Ten tweede, er zijn geen bedrijven die een after-sales service zo effectief hebben als de onze. Wij begeleiden u niet alleen tijdens het verkoopproces, maar we zijn daarna ook bij u, zoveel als u wilt. Ten slotte weten we dat jullie allemaal niet hetzelfde willen, zodat we u helpen om de huizen te personaliseren en aan te passen aan uw eigen behoeften. Want als iemand roze muren wil met 8 badkamers, helpen we u de kranen te kiezen. :)



\* Plans and computer graphics subject to modifications

# Live in Skyline II

# CUSTOMIZE YOUR HOUSE



Siemens electrical appliances



Air conditioning machines



10x3 infinity swimming pool

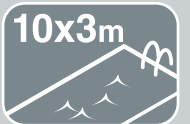

Luminaries



Garden Architecture

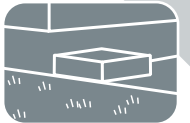

Motorized blinds

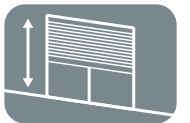

Walk-in closets



Exterior barbeque

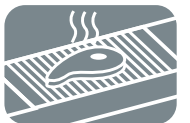

## Specifications & Extras

*Trust in our estate agencies*

# S K Y

Ground Floor	89,60 m <sup>2</sup>
First Floor	59,50 m <sup>2</sup>
Basement	170,00 m <sup>2</sup>
Cover Terrace	29,00 m <sup>2</sup>
<b>TOTAL BUILT</b>	<b>348,10 m<sup>2</sup></b>



Ground floor



First floor

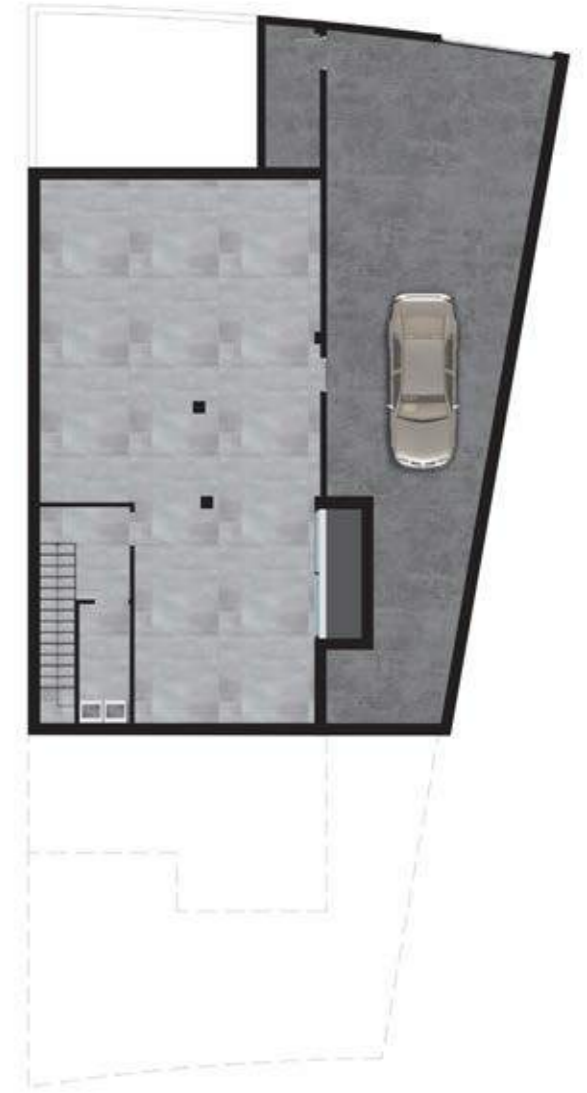

Basement



Ground floor



Basement



Ground Floor	90,60 m <sup>2</sup>
Basement	146,50 m <sup>2</sup>
Cover Terrace	24,00 m <sup>2</sup>
<b>TOTAL BUILT</b>	<b>261,10 m<sup>2</sup></b>



## SKY MODEL

	MODEL	PLOT (m2)	TOTAL BUILT (m2)
2.1	SKY (A)	271,00	348,10
2.2	SKY (A)	275,00	348,10
2.3	LINE	311,00	261,10
2.4	LINE	280,00	253,60
2.5	LINE	297,00	262,60
2.6	SKY (B)	367,00	372,10
2.7	SKY (B)	326,00	351,10
2.8	SKY (B)	326,00	351,10
2.9	SKY (B)	311,00	351,10
2.10	SKY (B)	302,00	376,80



Avenida del Recorral

calle privada

calle privada

calle de servicio

\* Plans and computer graphics subject to modifications



in order  
is always something to do here: enjoying  
beautiful evenings; playing golf; shopping  
at a Spanish market; going on a bike ride  
along the beach or at the splendid lagoons;  
going shopping to Zenia Boulevard or just  
enjoying a beer or a coffee at the hundreds  
of different terraces that Rojales can offer.  
Sun and relax, sun and relax. That is the  
motto. Do you dare?



**2 minutes.** Distance to La Marquesa Golf



**10 minutes.** Guardamar Beaches



Average annual temperature



**320** Sunny days a year.



**20 minutes.** Alicante Airport.



**40 minutes.** Murcia Airport.







